СБОРКА КОРПУСА И ГЛАВНОЙ БАШНИ

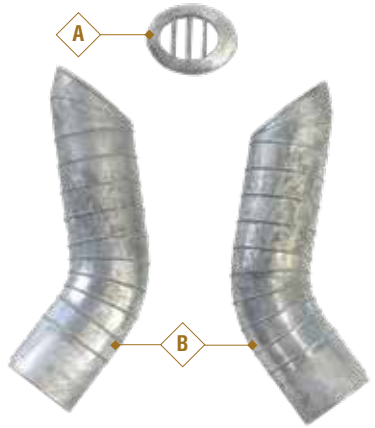

ДЕТАЛИ, ПРИЛАГАЕМЫЕ К ДАННОМУ ВЫПУСКУ:

A. Оголовник передней дымовой трубы
B. Детали корпуса передней дымовой трубы.

№ 59

Приступаем к очередному этапу сборки модели линкора «Севастополь».

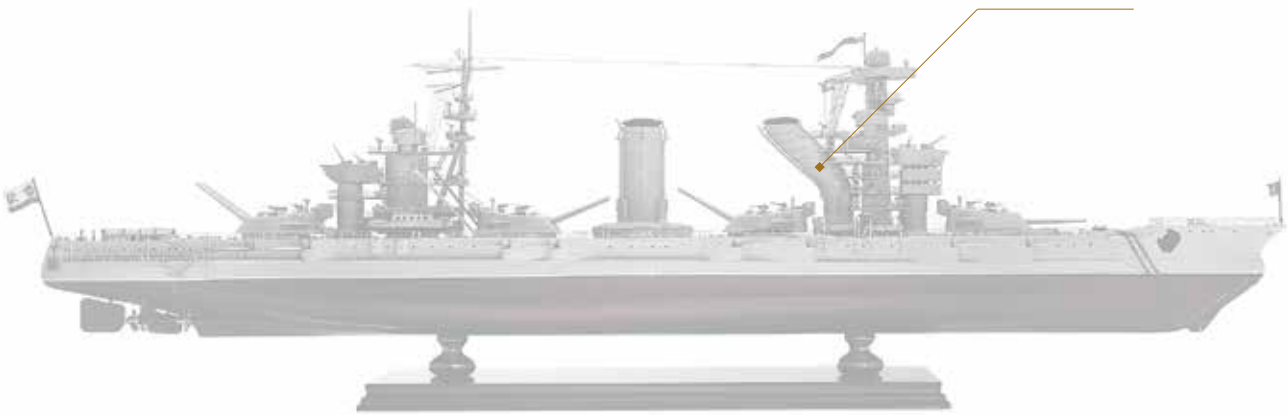

1

1. В этом выпуске мы начнем сборку передней дымовой трубы. Обработайте детали корпуса и оголовник, используя напильник или мелкозернистую наждачную бумагу, чтобы удалить облой и шероховатости.

2 и 3. Затем установите детали и склейте моментальным клеем вместе так, чтобы кольца точно совпадали, как показано на фотографиях.

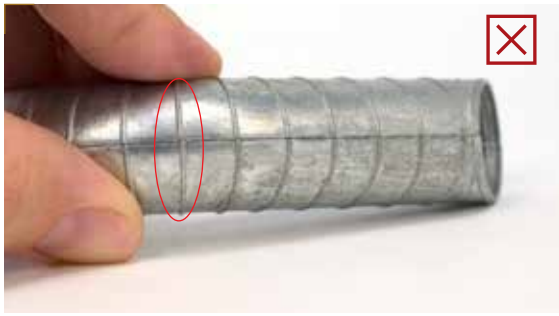

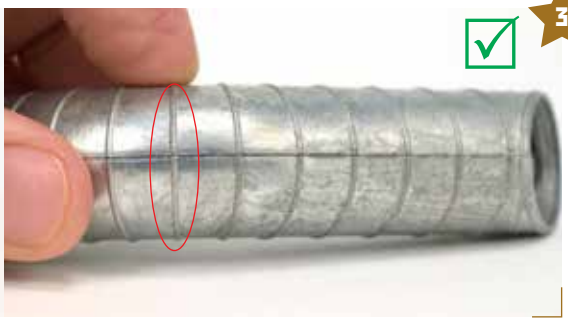

4. Как только детали будут склеены, отшлифуйте с помощью напильника стыки между деталями

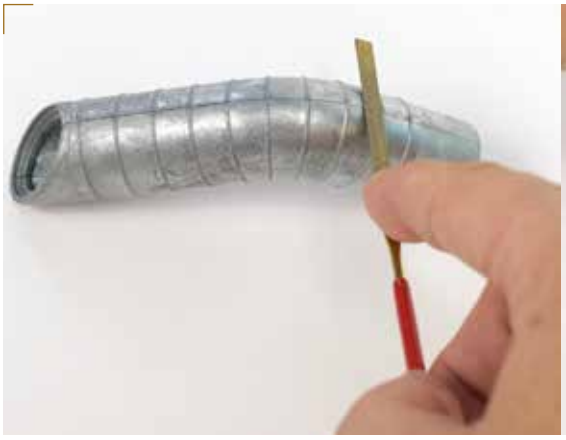

5 и 6. Для идеального завершения нанесите шпатлёвку на стыки между деталями, затем удалите излишки напильником или шлифовальным бруском (вы можете самостоятельно приготовить шпатлёвку, смешав плотный моментальный клей и тальк).

7. Нанесите тонкий слой серой грунтовки на дымовую трубу, тем самым проверив качество проделанной ранее работы (нанесите дополнительно шпатлёвку, затем отшлифуйте, если необходимо). Нанесите серую грунтовку на оголовник дымовой трубы.

8. Приготовьте дымовую трубу для работы в следующем выпуске: зафиксируйте, как показано, с помощью клея на отдельном куске фанеры или аналогичном материале.

9. Покрасьте в чёрный цвет оголовник трубы, нанесите два слоя краски для идеальной отделки. На этом работа с дымовой трубой на сегодня окончена.

10

10. Извлеките весла из листа с деталями, изготовленными методом фототравления, который вы получили в выпуске №56. Аккуратно удалите излишки в местах соединений с помощью маленького напильника.

11

12

11 и 12. Зафиксируйте весла с помощью двустороннего скотча на деревянной дощечке для покраски, затем нанесите грунтовку.

13

13. После того как грунтовка высохнет, нанесите коричневую краску на рукоятку и веретено каждого весла.

14

14. Аккуратно отделите весла от двустороннего скотча, затем приклейте их в указанные места на одной из маленьких спасательных шлюпок, которые мы покрасили ранее в предыдущих выпусках. На этом работа на сегодня окончена.